

Nom de l'élève : _____

fiche 1.2a : La Planète bleue

Pourcentage (%) d'eau douce :

Pourcentage (%) d'eau salée :

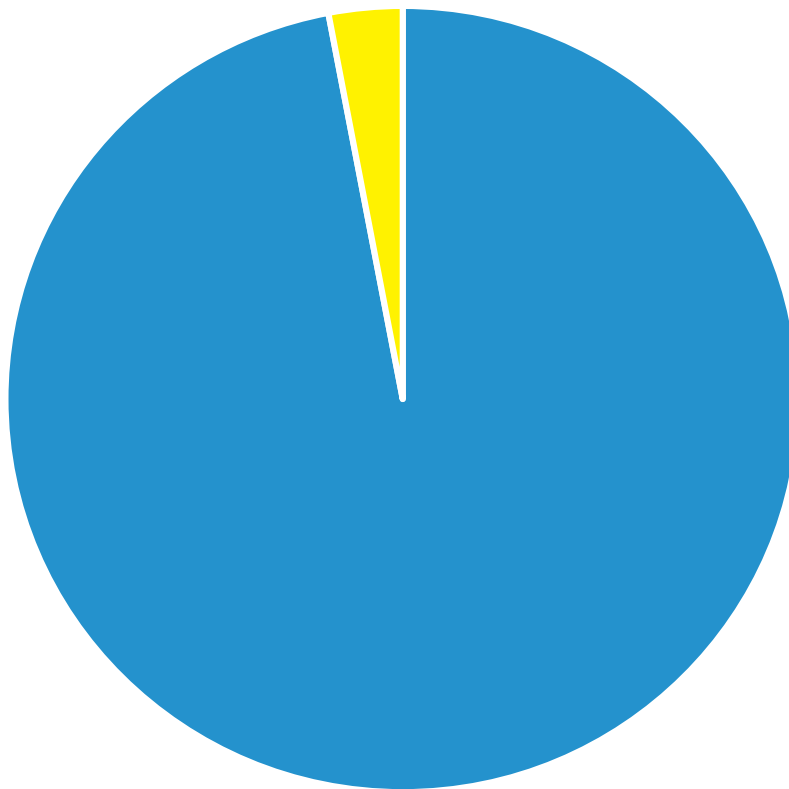

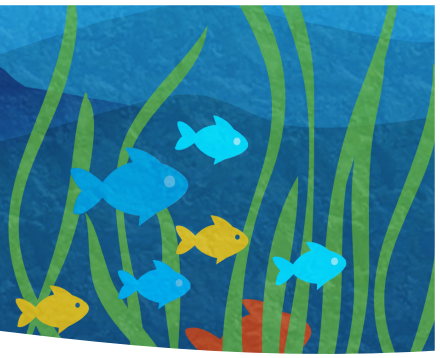

Nom de l'élève : _____

Fiche 1.3a : Les cours d'eau

Définitions

Eau salée

Fleuve : Cours d'eau finissant dans la mer et souvent formé par la réunion d'un certain nombre de rivières. (Attention, il existe des fleuves d'eau douce)

Mer : Étendue d'eau salée quelque peu encerclée de terre.

Océan : Très vaste étendue d'eau salée ouverte qui recouvre une grande partie de la planète Terre.

Golfe : Partie de la mer ou de l'océan qui avance dans les terres.

Eau douce

Flaque d'eau : Petite accumulation temporaire d'eau dans un creux du sol.

Ruisseau : Très petit cours d'eau étroit et peu profond.

Rivière : Cours d'eau de petit à grand qui se jette dans un autre cours d'eau.

Lac : Plan d'eau douce assez vaste qui se retrouve dans les terres et ne possède pas de liens maritimes directs.

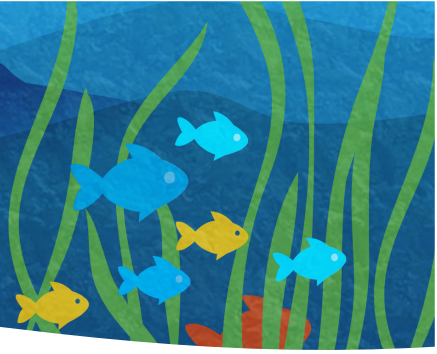

Nom de l'élève : _____

Fiche 1.3b : Les océans

Identifie les cinq océans sur la carte du monde :



Océans : Indien - Pacifique - Arctique - Atlantique - Antarctique



Nom de l'élève : _____

Fiche 1.3C : Mots croisés

Horizontal :

1. Vaste plan d'eau douce.
2. Partie de la mer ou de l'océan qui avance dans les terres.
3. Nom d'un fleuve près de chez nous.
4. Participe passé du verbe avoir.
5. Cours d'eau de petit à grand qui se jette dans un autre cours d'eau.
6. Très petit cours d'eau étroit et peu profond.

Vertical :

7. Cours d'eau finissant dans la mer.
8. Très vaste étendue d'eau de mer ouverte.
9. Étendue d'eau salée encerclée de terre.

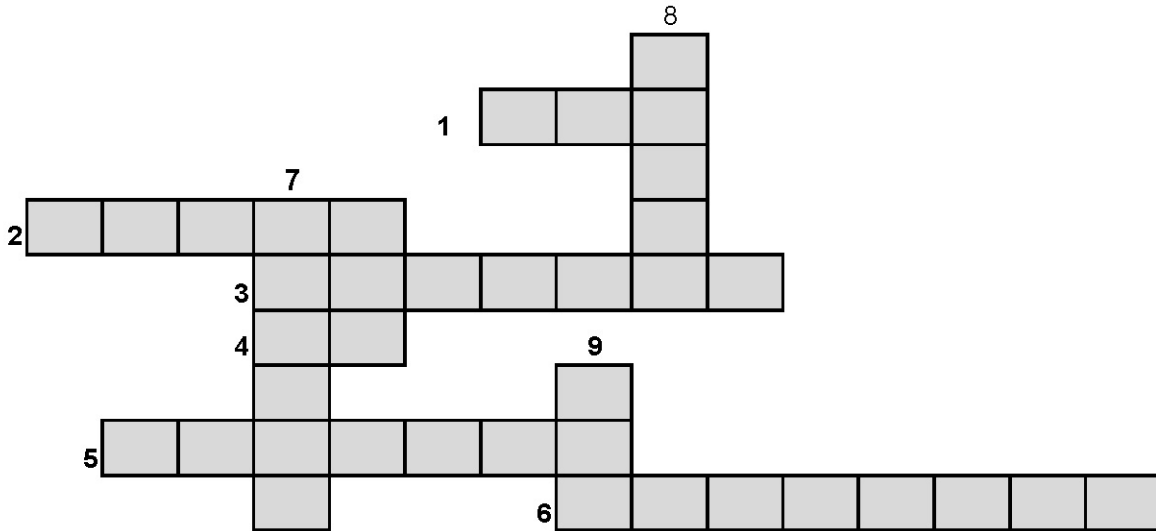

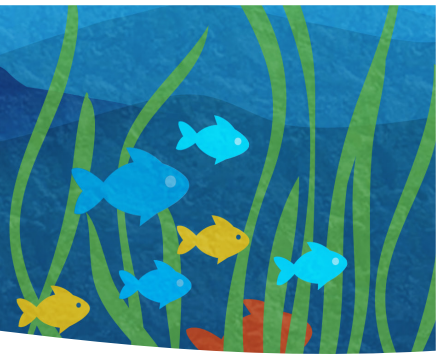

Nom de l'élève : _____

Fiche 1.4a : Quiz!

1. On me surnomme la planète bleue. Qui suis-je ?

2. Qu'est-ce qui donne sa couleur à la Terre quand on la regarde de l'espace ?

3. Sur la Terre, y a-t-il plus d'eau salée ou d'eau douce ?

4. Est-ce que toute l'eau douce sur la Terre est disponible pour la consommation humaine ?

Pourquoi ?

5. Combien y a-t-il d'océans sur la planète Terre ?

Donne le nom de trois d'entre eux :

6. Nomme deux types de plans d'eau salée :

7. Nomme deux types de plans d'eau douce :

8. Quel est le nom du cours d'eau salée qui coule près de chez nous ?
